

COME FARE:

Se hai solo redditi certificati dal mod. **CU**, dopo averlo firmato nella casella "**CHIESA CATTOLICA**" e dove è prevista la firma in calce allo stesso, lo puoi consegnare:

- **all'incaricato della tua parrocchia o in curia.**
- **ad un centro di assistenza fiscale.**
- **alla posta.**

Il termine di scadenza è il 31/10/19 (salvo proroghe)

- Se devi compilare il mod. **730/2019** puoi firmare il mod. 730/1 nella casella "**CHIESA CATTOLICA**" e consegnarlo entro il 07/07/19 ad un CAF autorizzato.
- Se devi compilare il mod. **RED-DITI 2019** puoi firmarlo nella casella "**CHIESA CATTOLICA**" e consegnarlo entro il 02/07/19 ad una agenzia postale oppure ad un CAF o commercialista entro il 31/10/19.

IL SERVIZIO È GRATUITO

l'otto per mille

un gesto di

*amore e
responsabilità*

verso la

Chiesa Cattolica

Sul sito
www.chiediloaloro.it
puoi vedere migliaia di
interventi generati coi fondi
8x1000

DESTINAZIONE DELL'OTTO PER MILLE DELL'IRPEF
Chiesa cattolica

Carlo Rossi

Tipolitografia Valbonesi - Forlì



Diocesi di
Forlì-Bertinoro

8x1000

LA TUA FIRMA

alla

Chiesa Cattolica...

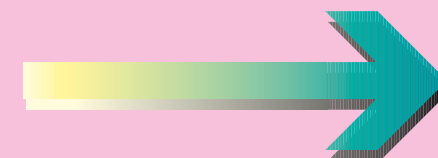

**La Diocesi di Forlì-Bertinoro
ha utilizzato i fondi assegnati
dalla CEI nell'anno **2018****

per esigenze di culto e pastorale

Contributo CEI 2017 € 422.028

1. Restauro edifici di culto € 25.000

Parrocchia di S. Sisto in Tessello € 5.000,00;
Parrocchia di S. Cristoforo in Selbagnone € 10.000,00;
Parrocchia di S. Colombano € 5.000,00;
Parr. Santi Quirico e Giolitta in Nespole € 5.000,00;

2. Esercizio cura delle anime € 355.570

Curia diocesana e centri pastorali diocesani € 149.840
Mezzi di comunicazione sociale € 110.000
Istituto di scienze religiose € 30.000
Tribunale ecclesiastico diocesano € 1.730
Contributo alla facoltà teologica € 4.000
Manut. straordinaria canoniche e opere parr. € 3.000
(Parrocchia Malmissole € 3.000,00)
Consultorio familiare diocesano € 17.000
Parrocchie in condizioni di straordinaria necessità € 20.000
(Parrocchia Selbagnone € 16.000,00;
Parrocchia S. Giovanni Apostolo € 4.000,00)
Clero anziano e malato € 20.000

3. Formazione del clero € 39.358

Seminario Regionale € 30.358
Rette sacerdoti studenti a Roma € 3.000
Formazione del diaconato permanente € 6.000

4. Servizio diocesano promozione sostegno economico alla chiesa € 2.100

Totale € 422.028

Parrocchia
Vecchiazzano
- Nuovi locali -



Casa
della Speranza



Accoglienza Caritas - Emporio

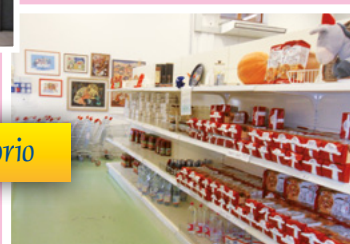

per interventi caritativi

Contributo CEI 2018 € 570.000

Opere caritative diocesane

1. Attività Caritas € 385.000

Ufficio Caritas Diocesano € 52.000;
Giovani e volontariato € 26.500;
Oss. povertà e risorse-progett. € 18.500;
Ufficio comunicazione € 23.000;
Centro di ascolto € 90.000;
Spese di gestione € 17.000;
Manutenzione ordinaria immobili € 13.000;
Contributo Fondazione Buon Pastore € 60.000;
Contributi per costi Centro Diurno € 15.000;
Contributo per accoglienza (Profughi, carcerati...) € 30.000;
Contributo a Centri Estivi parrocchiale € 5.000;
Interventi straordinari immobili € 35.000;

2. Opere caritative altri Enti € 185.000

Area carcere € 75.000
Contributo immobile Casa della Speranza € 45.000
Fondo di solidarietà diocesano € 20.000
Banco Alimentare Imola € 5.000
Fondo Antiusura reg. "S. Matteo" € 5.000
Associazione Centro di Solidarietà € 5.000
Mensa di S. Francesco € 7.500
Amici Scuola S. Dorotea € 5.000
Contributo per Centro Tabor € 5.000
Progetto Policori € 4.500
Migrantes € 3.000
Ass. S. Vincenzo de' Paoli € 5.000

Totale € 570.000

per sostentamento del clero

Per i 101 sacerdoti diocesani € 1.121.366,43*
*(dati relativi al 2017)

altri contributi dell'otto per mille

Parr. di S. Nicolò di Vecchiazzano (2° e 3° rata) € 570.600
Impianti di sicurezza a S. Pellegrino
e S. Maria di Urano € 19.000
Archivio storico diocesano € 13.000

Totale € 602.000